

Studio Associato Geometri Giorgi & Bonanni

Geom. Daniele Giorgi - Geom. Federico Bonanni

Via di Caligola, 19 - 50019 Arezzo (PI)

Tel. 0573 862785 - Fax 0573 862936

E-Mail: studioassociatogeometri.com

Firma 04/19/2008

TAVOLA

P.d.R.

4

Progettisti: ARCH. SIMONE CARAI - GEOM. DANIELE GIORGI - GEOM. VITTORIO TOCCAFONDO

Collaboratore: GEOM. FEDERICO BONANNI

COMUNE DI SAN GIULIANO TERME

Oggetto: PIANO DI RECUPERO DI INIZIATIVA PRIVATA INTERNO AL COMPARTO I/04
SALICCIANO 2

Ubicazione: Madonna dell'Acqua - Via San Jacopo, Via delle Palanche, Via del Gelso

Proprietà: Cuppola Tiziano e Cuppola Patrizia



TITOLO: Stato attuale
dettaglio fabbricati S.C. 3
e calcolo superfici e volumi

data: Settembre 2017

SCALA: 1:100

Intervento	Intervento

CALCOLO SUPERFICIE E VOLUMI
MANUFATTO OGGETTO DI DEMOLIZIONE

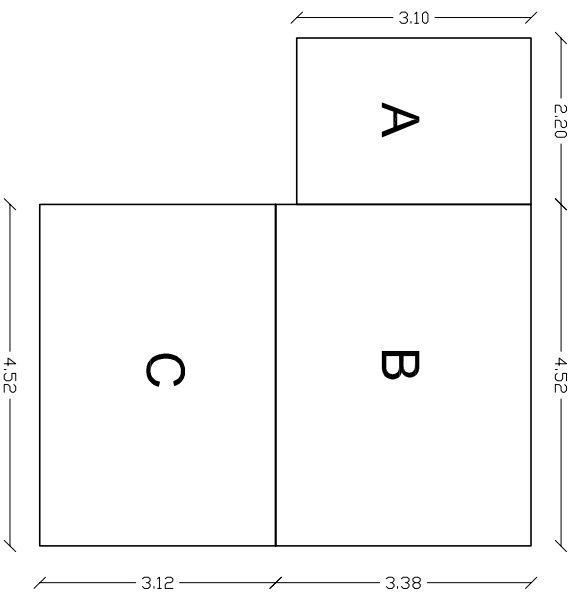

Superficie utile lorda (SUL)

A: 3,10x2,20= mq 6,82

B: 4,52x3,38= mq 15,28

C: 4,52x3,12= mq 14,10

Totale SUL: mq 36,20

Volumi (V)

A: 6,82x2,40= mc 16,37

B: 15,28x2,30= mc 44,31

C: 14,10x3,00= mc 42,30

Totale: mc 102,98

STATO ATTUALE

Scala 1:100

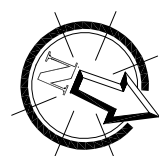

Via del Gelso

Stato legittimo come da
C.E.S. n. 849 del 09.05.1996



MANUFATTO OGGETTO
DI DEMOLIZIONE
(VEDI PARTICOLARE)

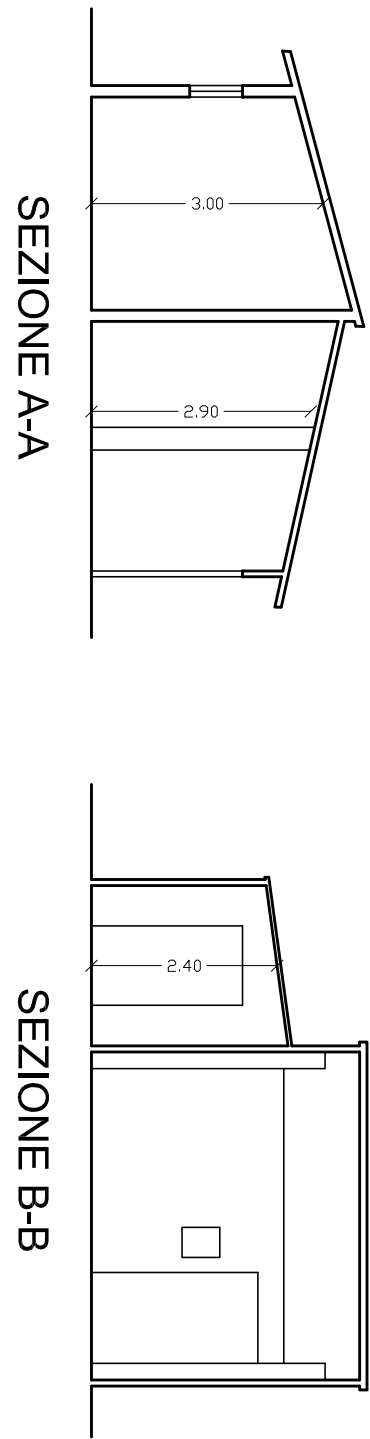

SEZIONE A-A

SEZIONE B-B

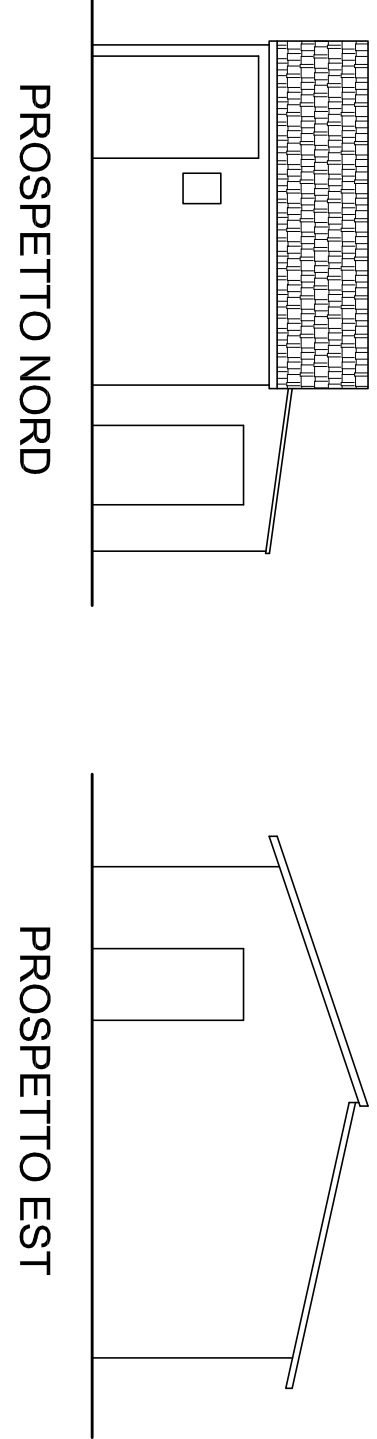

PROSPETTO NORD

PROSPETTO EST

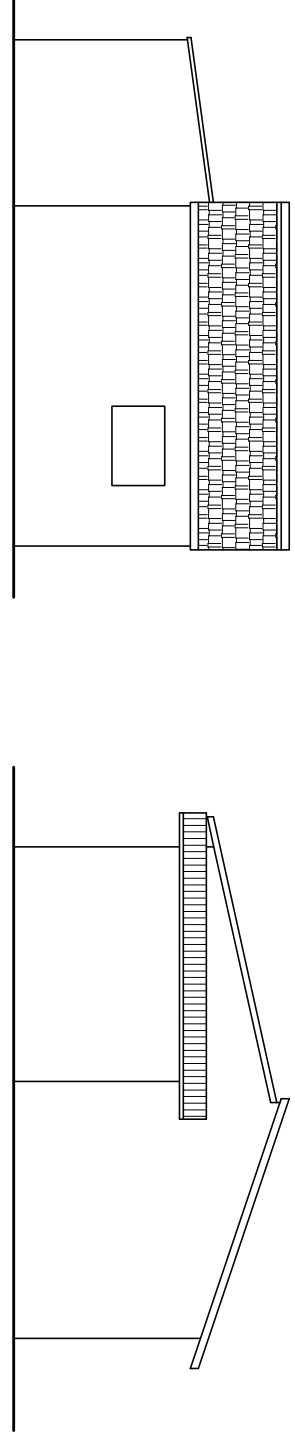

PROSPETTO SUD

PROSPETTO OVEST

Via delle Palanche